



K-RD.5133.19.2020.MB

Katowice, dn. 10 WRZ. 2020  
(za zwrotnym potwierdzeniem odbioru)

**ZAWIADOMIENIE O WŁĄCZENIU KARTY EWIDENCYJNEJ ZABYTKU  
do wojewódzkiej ewidencji zabytków nieruchomości woj. śląskiego**

Działając na podstawie art. 22 pkt 2 i pkt 7 ustawy z dnia 23 lipca 2003 r. o ochronie zabytków i opiece nad zabytkami (t.j. Dz. U. z 2020 r., poz. 282 ze zm.), w związku z §1 pkt 4 rozporządzenia Ministra Kultury i Dziedzictwa Narodowego z dnia 10 września 2019 r. zmieniającego rozporządzenie w sprawie prowadzenia rejestru zabytków, krajowej, wojewódzkiej i gminnej ewidencji zabytków oraz krajowego wykazu zabytków skradzionych lub wywiezionych za granicę niezgodnie z prawem (t.j. Dz. U. z 2019 r., poz. 1886)

**Śląski Wojewódzki Konserwator Zabytków w Katowicach  
zawiadamia**

o włączeniu poniższych kart ewidencyjnych zabytków do wojewódzkiej ewidencji zabytków nieruchomości województwa śląskiego:

L.p.	Miejscowość	Adres	Obiekt	Data wykonania karty	Autor karty
1.	Knurów	ul. Dworcowa 2	budynek gospodarczy przy budynkach mieszkalnych dawnej kolonii urzędniczej	01.09.2020 r.	Aleksander Polański
2.	Knurów	ul. Dworcowa 6	budynek gospodarczy przy budynkach mieszkalnych dawnej kolonii urzędniczej	01.09.2020 r.	Aleksander Polański

Kopię kart przesyłamy w załączeniu do niniejszego pisma.

**Pouczenie:**

Jeżeli obiekt nie figuruje w gminnej ewidencji zabytków, konieczne jest założenie karty adresowej i włączenie go do tej ewidencji przez właściwego miejscowo wójta / burmistrza / prezydenta miasta, zgodnie z art. 22 ust. 5 pkt 2 ustawy z dn. 23 lipca 2003 r. o ochronie zabytków i opiece nad zabytkami (t.j. Dz. U. z 2020 r., poz. 282) oraz § 15 Rozporządzenia Ministra Kultury i Dziedzictwa Narodowego z dn. 26 maja 2011 r. w sprawie prowadzenia rejestru zabytków, krajowej, wojewódzkiej i gminnej ewidencji zabytków oraz krajowego wykazu zabytków skradzionych lub wywiezionych za granicę niezgodnie z prawem (Dz. U. z 2011 r., nr 113, poz. 661). **Włączenie do gminnej ewidencji zabytków obiektów figurujących w wojewódzkiej ewidencji zabytków jest obowiązkowe.**

Zawiadomienie publikuje się w BIP Wojewódzkiego Urzędu Ochrony Zabytków w Katowicach.

Z-ca Śląskiego Wojewódzkiego  
Konserwatora Zabytków  
w Katowicach

  
mgr inż. arch. Anna Ostrowska

**Załączniki:**

1. Kopie dwóch kart ewidencyjnych, potwierdzone za zgodność z oryginałem

**Otrzymują (zpo + zał.):**

1. Gmina Miasto Knurów, ul. dr. Floriana Ogana 5, 44-190 Knurów (właściciel)

**Do wiadomości:**

1. Prezydent Miasta Knurów, ul. dr. Floriana Ogana 5, 44-190 Knurów  
(w celu włączenia obiektów do gminnej ewidencji zabytków)
2. A/a, AP
3. A/a, MB, 08.09.2020

Wysłano dnia 10 WRZ. 2020  
Podpis 





**KARTA EWIDENCYJNA OBIEKTU NIERUCHOMEGO  
NIEWPISANEGO DO REJESTRU ZABYTKÓW**

3. Miejscowość

KNURÓW

1. Nazwa

BUDYNEK GOSPODARCZY przy budynkach mieszkalnych dawnej kolonii urzędniczej

2. Czas powstania

pocz. XX w.

9. Materiały graficzne

Elewacja północna

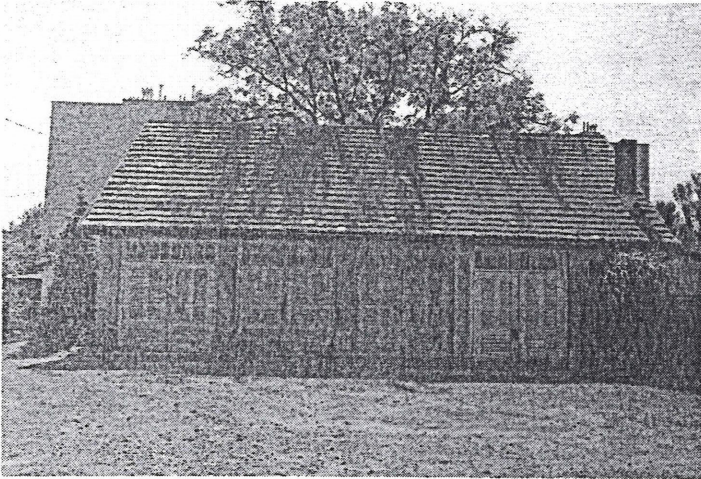

Plan zabudowy z 1913 r.



Usytuowanie budynku

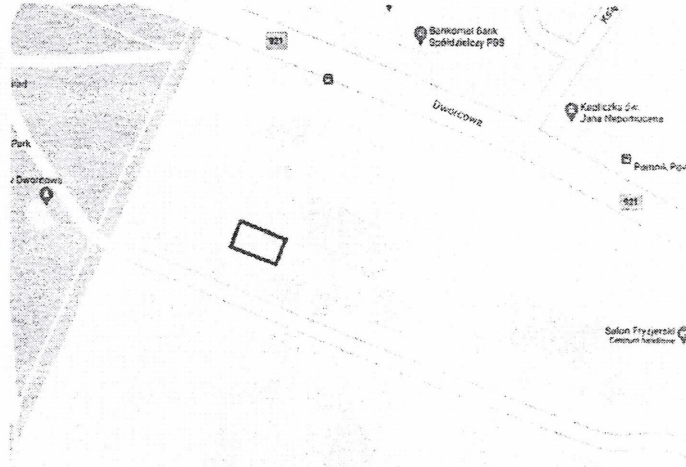

4. Adres (ulica, nr posesji)

ul. Dworcowa 2

5. Przynależność administracyjna

województwo  
śląskiepowiat  
gliwickigmina  
Knurów

6. Współrzędne geograficzne

50°13'15.3"N 18°40'22.2"E

7. Użytkowanie obecne

budynki gospodarcze, garaże

8. Stan zachowania

średni

10. Istniejące zagrożenia, najpilniejsze postulaty konserwatorskie

- lokalne naprawy pokrycia dachowego przy zachowaniu dachówki ceramicznej

11. Adnotacje o inspekcjach, informacje o zmianach (daty, imiona i nazwiska wypełniających)

Niniejsza karta w dniu *10.09.2020* roku  
została włączona do wojewódzkiej ewidencji zabytków  
prowadzonej przez  
Śląskiego Wojewódzkiego Konserwatora Zabytków  
w Katowicach  
*K-RD.5133.19.2020.MB*

12. Opracowanie karty ewidencyjnej (autor, data i podpis)

Aleksander Polański 01.09.2020 r.



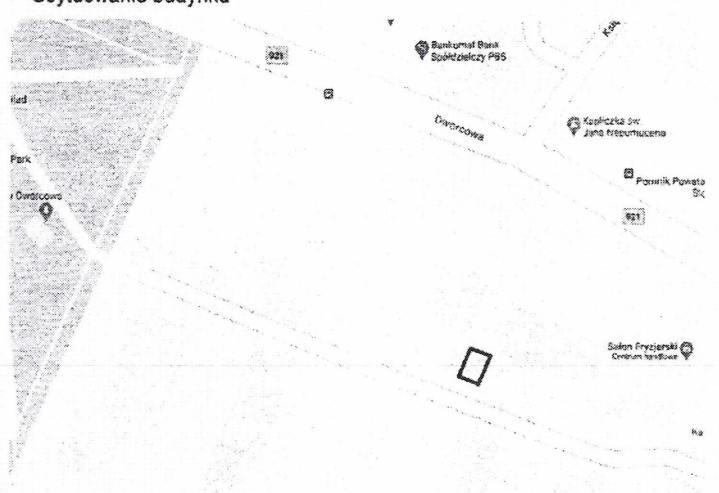
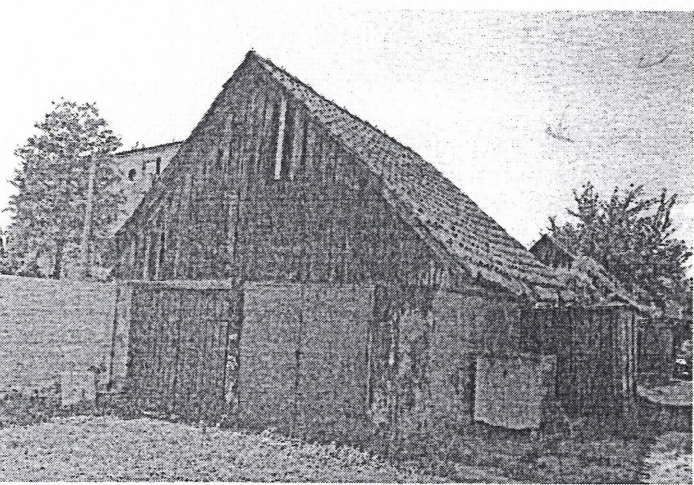
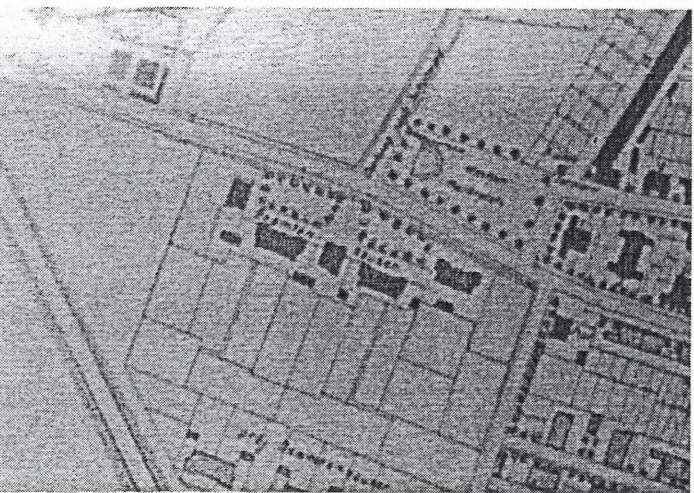

# KARTA EWIDENCYJNA OBIEKTU NIERUCHOMEGO NIEWPISANEGO DO REJESTRU ZABYTKÓW

1. Nazwa BUDYNEK GOSPODARCZY przy budynkach mieszkalnych dawnej kolonii urzędniczej		2. Czas powstania pocz. XX w.	3. Miejscowość KNURÓW
9. Materiały graficzne Elewacja wschodnia	Usytuowanie budynku 		4. Adres (ulica, nr posesji) ul. Dworcowa 6
	Plan zabudowy z 1913 r. 		5. Przynależność administracyjna województwo śląskie powiat gliwicki gmina Knurów
6. Współrzędne geograficzne 50°13'15.3"N 18°40'22.2"E			7. Użytkowanie obecne budynki gospodarcze, garaże
8. Stan zachowania średni			

10. Istniejące zagrożenia, najpilniejsze postulaty konserwatorskie

- lokalne naprawy pokrycia dachowego przy zachowaniu dachówki ceramicznej

11. Adnotacje o inspekcjach, informacje o zmianach (daty, imiona i nazwiska wypełniających)

Niniejsza karta w dniu 10. 09. 2020 roku  
została włączona do wojewódzkiej ewidencji zabytków  
prowadzonej przez  
Śląskiego Wojewódzkiego Konserwatora Zabytków  
w Katowicach  
K-R.D. 5133.19.2020.MB

12. Opracowanie karty ewidencyjnej (autor, data i podpis)

Aleksander Polański 01.09.2020 r.

