



Wojewódzki Urząd Ochrony Zabytków w Katowicach
ul. Francuska 12, 40-015 Katowice
tel. (32) 253 77 98, fax. (32) 256 48 58
www.wkz.katowice.pl

K-AR.5140.7.2021.GGZ

Katowice, dnia
za potwierdzeniem odbioru

08 GRU. 2021

ZAWIADOMIENIE
o włączeniu nowej karty ewidencyjnej zabytku

Działając na podstawie art. 22 ust. 2 ustawy o ochronie zabytków i opiece nad zabytkami z dnia 23 lipca 2003 roku (tekst jedn. Dz. U. z 2021 roku, poz. 710), § 15 Rozporządzenia Ministra Kultury i Dziedzictwa Narodowego z dnia 26 maja 2011 r. w sprawie prowadzenia rejestru zabytków, krajowej, wojewódzkiej i gminnej ewidencji zabytków oraz krajowego wykazu zabytków skradzionych lub wywiezionych za granicę niezgodnie z prawem (Dz. U. z 2021 r. poz. 56)

Śląski Wojewódzki Konserwator Zabytków w Katowicach
zawiadamia

że do wojewódzkiej ewidencji zabytków włączona została nowa karta ewidencyjna zabytku archeologicznego lądowego dla stanowiska AZP 98-44/90 (Gliwice stan. 18) w Gliwicach.

Pouczam, iż ochronę zabytków archeologicznych regulują przepisy ustawy z dnia 23 lipca 2003 roku o ochronie zabytków i opiece nad zabytkami (tekst jedn. Dz. U. z 2021 roku, poz. 710).

Z up. Śląskiego Wojewódzkiego
Konserwatora Zabytków
Anna Ostrowska
mgr inż. arch. Anna Ostrowska
Zastępca Śląskiego Wojewódzkiego
Konserwatora Zabytków

Otrzymują (+ załącznik):
Właściciele wg rozdzielnika

Do wiadomości:
BIP

GGZ, dn. 8.12.2021 r.

KARTA EWIDENCYJNA ZABYTKU ARCHEOLOGICZNEGO LĄDOWEGO

A T X N W P L
X X X X X

1 LOKALIZACJA		2 POŁOŻENIE FIZYCZNOGEOGRAFICZNE		3 UTWÓR GEOLOGICZNY	
M. Gliwice		Wyzna Śląska TEREN NIEEKSPONOWANY TEREN EKSPONOWANY		Inżyny zwieżły X torf.-bagn.	
Nr stan. w miejscowości 18		w moirzu plaża mierzeja skarpa wał wydm.		TEREN NIEEKSPONOWANY X TEREN EKSPONOWANY	
GMINA Gliwice POWIAT Loco WOJEWÓDZTWO śląskie		DUŻE DOLINY w wodzie terasa denna		TEREN NIEEKSPONOWANY TEREN EKSPONOWANY	
AZP nr obsz. 98-44 nr st. 90		MAŁE DOLINY dno doliny stoki doliny krawędź doliny		TEREN NIEEKSPONOWANY TEREN EKSPONOWANY	
Współrz. geogr. N 50°15'54.95" E 19°39'22.62" Nazwa lokalna		STREFA POZA DOLINAMI równina obsz. falisty obsz. pagórk. obsz. górzysty		TEREN NIEEKSPONOWANY TEREN EKSPONOWANY	
Nr działki ewidencyjnej 109/1, 110/1, 111/1, 115/1, 116/1, 120/5, 110/3, 111/3, 115/3, 116/3		obsz. górzysty jaskinie, schroniska skalne FORMA SZCZEGÓLNA		ok. 100 m od przebiegu ul. Rybnickiej w Gliwicach, ok. 30 m na zachód od granicy ogródków działkowych przy ul. Rybnickiej;	
Właściciel terenu własność prywatna; własność państwowa		obsz. górzysty jaskinie, schroniska skalne FORMA SZCZEGÓLNA		ok. 100 m od przebiegu ul. Rybnickiej w Gliwicach, ok. 30 m na zachód od granicy ogródków działkowych przy ul. Rybnickiej;	
KLASYFIKACJA FUNKCJONALNO-KULTUROWO-CHRONOLOGICZNA STANOWISKA					
5		funkcja		kultura	
1		stanowisko niemieckich stacjonarnych baterii przeciwlotniczych		-	
OPIS OBSZARU STANOW.					
6		7		8	
obserw. utrudniona bez przeszk. X pole otwarte pole zamknięte nasycenie znaleźćskami: równomierne jednocentryczne wielocentryczne X powierzcchnia stanowiska: ≤ 1 ar ≤ 0,5 ha ≤ 1ha ≤ 5ha ≤ 15ha >15ha X gestosc występowania znalezi: mala srednia X duza		ZAGROZENIA - głęboka orka;		WNIOSKI KONSERWAT. niezbędna szczegółowa inwentaryzacja niezbędne badania archeologiczne niezbędne działania administracyjne 9 AKTUALNA OCHRONA nr rejestru zabytków data wpisu do rejestru park kulturowy	
10		11		12	
WYKONANIE KARTY		WERYFIKACJA KONSERW.		ZBIORY I NR INWENT.	
data (dd.mm.rrrr) 05.06.2020 autor karty Radosław Zdaniewicz okresiili chronologie		data (dd.mm.rrrr) 05.06.2020 autor karty Radosław Zdaniewicz okresiili chronologie		miejsce i nr inwent. Muzeum w Gliwicach	

13	MAPA W SKALI 1:10.000	1992	15 DOKUMENTACJA	16 LITERATURA	17 INNE DANE
godło i nazwa arkusza	X 266510,09	Y 475510,11	<p>M. Michnik, R. Zdaniewicz „SPRAWOZDANIE Z PRAC ARCHEOLOGICZNYCH PRZY INWESTYCJI: Budowa odcinka drogi od ul. Daszyńskiego do ul. Rybnickiej w Gliwicach – 1 etap budowy zachodniej obwodnicy miasta”</p>		
			<p>Inne: - stanowisko częściowo zniszczone przebiegiem drogi; wymaga dalszej ochrony konserwatorskiej w kierunku południowo-zachodnim</p>		
<p>1. 50°15'54.95" 18°39'22.62" 2. 50°15'57.15" 18°39'23.42" 3. 50°15'53.6" 18°39'19.75" 4. 50°15'53.34" 18°39'25.46" 5. 50°15'56.77" 18°39'24.47"</p>					
<p>14 HISTORIA BADAŃ STANOWISKA (rok/ rodzaj badań/ autor i instytucja)</p>					
<p>1 - 2019-2020 – badania archeologiczne M. Michnik, R. Zdaniewicz</p>					

13 MAPA W SKALI 1:10.000

godło i nazwa arkusza

X 266510,09

Y 475510,11

1992

15 DOKUMENTACJA

16 LITERATURA

17 INNE DANE

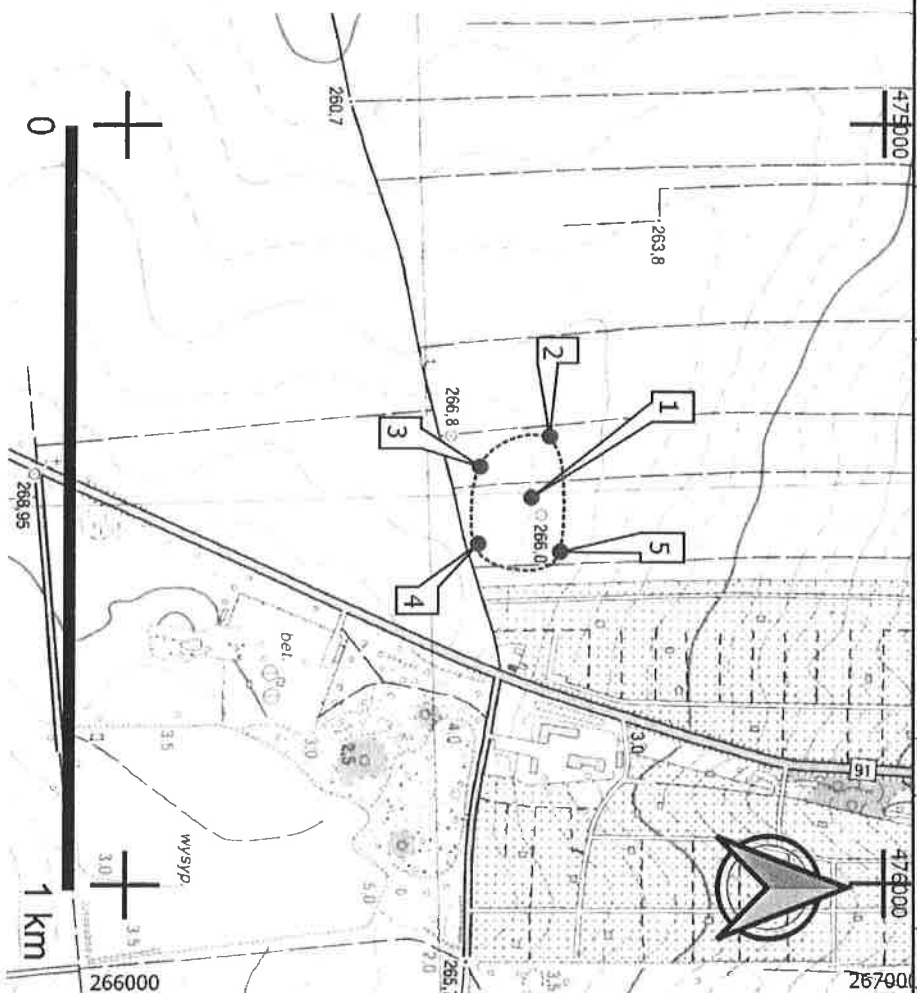

1. 50°15'54.95" 18°39'22.62" 2. 50°15'57.15" 18°39'23.42" 3. 50°15'53.6" 18°39'19.75"
4. 50°15'53.34" 18°39'25.46" 5. 50°15'56.77" 18°39'24.47"

14 HISTORIA BADAŃ STANOWISKA (rok/ rodzaj badań/ autor i instytucja)

1 - 2019-2020 – badania archeologiczne M. Michnik, R. Zdaniewicz

M. Michnik, R. Zdaniewicz „SPRAWOZDANIE Z PRAC ARCHEOLOGICZNYCH PRZY INWESTYCJI: Budowa odcinka drogi od ul. Daszyńskiego do ul. Rybnickiej w Gliwicach – 1 etap budowy zachodniej obwodnicy miasta”

Inne:

- stanowisko częściowo zniszczone przebiegiem drogi; wymaga dalszej ochrony konserwatorskiej w kierunku południowo-zachodnim